

# BÜORÄUME



## Drehstuhl "HAGEN"

- Stufenlose Sitzhöhenverstellung mit Toplift (TÜV geprüft)
- Medizinisch-ergonomische Rückenlehne mit integrierter Lendenwirbelstütze, in der Höhe stufenlos verstellbar
- Permanentkontaktmechanik zur Verstellung der Rückenneigung
- Ergonomischer Muldensitz
- Formschönes und stabiles Kunststofffußkreuz in schwarz
- Lastenabhängig gebremste Sicherheitsdoppelrollen
- Sitzhöhe 42 – 55 cm, Sitzbreite 46 cm, Sitztiefe 45 cm, Lehnenhöhe 45 cm

Bitte geben Sie bei Ihrer Bestellung die gewünschte Stofffarbe aus Stoffgruppe A1 an.

ohne Armlehnen

TS-HAG.. 132,00 / **157,08 €**

verstellbare Armlehnen für Stuhl Hagen

AL7096 63,00 / **74,97 €**

fest angebrachte Armlehnen für Stuhl Hagen

AL7082 47,00 / **55,93 €**



## Drehstuhl "CASSANDRA" Ergonomischer Bürostuhl

- Synchronmechanik mit Schiebesitz und Sitzneigeverstellung. Die Mechanik ist in vier Positionen arretierbar.
  - Fußkreuz: 5 Arm-Fußkreuz schwarz
  - Armlehnen: wahlweise
    - 58: Höhenverstellbar 80 mm. Armlehnenträger - Kunststoff schwarz.
    - 59: Höhenverstellbar 80 mm, Armauflage tiefen +/- 50 mm, und breitenverstellbar +/- 30 mm. Armlehnenträger - Kunststoff schwarz.
  - Sitz: Ergonomisch geformt, Sitz gepolstert, Schichtholz; Formschaum 65 kg/m<sup>3</sup>, FCKW- und CKW-frei geschäumt
  - Rücken: hohe Rückenlehnefläche mit ergonomisch geformtem Polster mit integrierter Lumbalstütze, Rückenpolsterstärke 3 cm aus atmungsaktivem Formschaum 75 kg/m<sup>3</sup> FCKW und CKW-frei geschäumt. Rückenbügel im Standard immer grau.
  - gebremste Doppelaufrollen (65 mm)
- Maße B/H/T: 69 x 102 – 115 x 66 cm, Sitzhöhe 45 – 58 cm

Höhenverstellbare Armlehnen, Fußkreuz schwarz

PM-XS10SFL58 472,00 / **561,68 €**

Höhen-, tiefen- und breitenverstellbare Armlehnen, Fußkreuz schwarz

PM-XS10SFL59 490,00 / **583,10 €**



## Drehstuhl "CAIO"

Eigenschaften wie Stuhl Cassandra.  
Ausführung mit Netzrückenlehne.  
Maße B/H/T: 69 x 102 – 114 x 66 cm,  
Sitzhöhe 45 – 58 cm

Höhenverstellbare Armlehnen,  
Fußkreuz schwarz

PM-XNS1SFL58 452,00 / **537,88 €**

Höhen-, tiefen- und breitenverstellbare  
Armlehnen, Fußkreuz schwarz

PM-XNS1SFL59 470,00 / **559,30 €**







## Stuhl "14"

Kufenstuhl mit 4-Fuß Rundrohrgestell  
Sitzlehenschale aus Bucheschichtholz,  
natur lackiert.  
Gesamtbreite 53 cm  
Sitzhöhe 46 cm

Holz Sitzschale natur lackiert

**Stuhl 14** # 73,00 / **86,87 €**

mit Sitzpolster

**Stuhl 14 SP** # 100,00 / **119,00 €**

mit Sitz- und Rückenpolster

**Stuhl 14 SRP** # 115,00 / **136,85 €**



## Stuhl "LOUIS"

Moderner Stuhl als Freischwinger mit gepolsterter  
Sitz- und Rückenfläche. Sitzhöhe 47 cm

**Ohne Armlehnen**

Maße B/H/T 51 x 81 x 58 cm

Gestell weißaluminium RAL 9006

**PKO-VW..** 133,00 / **158,27 €**

Gestell verchromt

**PKO-VC..** 167,00 / **198,73 €**

**Mit Armlehnen**

Maße B/H/T 55 x 81 x 58 cm,  
Höhe Armlehne: 67 cm

Gestell weißaluminium RAL 9006

**PKO-VWA2P..** 195,00 / **232,05 €**

Gestell verchromt

**PKO-VCA2P..** 241,00 / **286,79 €**



## Stuhl "SOLA"

Moderner Stuhl mit 4-Fußgestell, gepolsterter Sitzfläche und Rücken  
aus atmungsaktivem Netzstoff in Schwarz. Sitzhöhe 50 cm

**Ohne Armlehnen**

Maße B/H/T 50 x 88 x 58 cm

Gestell weißaluminium RAL 9006

**PKS-W..** 100,00 / **119,00 €**

Gestell verchromt

**PKS-C..** 133,00 / **158,27 €**

**Mit Armlehnen**

Maße B/H/T 55 x 81 x 58 cm,  
Höhe Armlehne: 67 cm

Gestell weißaluminium RAL 9006

**PKS-W2PA..** 138,00 / **164,22 €**

Gestell verchromt

**PKS-C2PA..** 171,00 / **203,49 €**



# Besucherstühle

Unsere Schichtholzstühle verbinden klassisches Design mit natürlichen Materialien.



## Stuhl "JAN"

Ob mit oder ohne Armlehne, die Stühle sind stapelbar und auf Wunsch mit Reihenverbindern ausgestattet. Sitzkomfort von der ersten bis zur letzten Reihe.

Maße ca. B/H/T: 52 x 83 x 49 cm, Sitzhöhe 46 cm

Jahn ohne Polster, ohne Armlehnen

**STH NH # 111,00 / 132,09 €**

Jahn ohne Polster, mit Armlehnen

**STH NAH # 111,00 / 132,09 €**

Jahn mit Sitzpolster, ohne Armlehnen

**STH SP # 117,00 / 139,23 €**

Jahn mit Sitzpolster, mit Armlehnen

**STH SAP # 117,00 / 139,23 €**

Jahn mit Sitz- und Rückenpolster, ohne Armlehnen

**STH NS # 121,00 / 143,99 €**

Jahn mit Sitz- und Rückenpolster, mit Armlehnen

**STH NAS # 121,00 / 143,99 €**

## Stuhl "CARLO"

Mit einer Buchenatur Sitzschale und naturlackiertem Bucheschichtholzgestell.

Maße ca. B/H/T: 49,5 x 85 x 46 cm, Sitzhöhe 46 cm

ohne Polster, Sitzschale Buche natur

**STH K # 118,00 / 140,42 €**

mit Sitzpolster

**STH KSP # 145,00 / 172,55 €**

mit Sitz- und Rückenpolster

**STH KSRP # 167,00 / 198,73 €**



## : Rechtecktisch mit Doppel-T-Fuß

mit einer kratzfesten Schichtstoffplatte mit Massivholzeinleimer und Schichtholzgestell  
Tischhöhe 72 cm

Maße B/T: 120 x 80 cm

**TI 2SS # 178,00 / 211,82 €**

Maße B/T: 140 x 70 cm

**TI 70SS # 189,00 / 224,91 €**

## : Rundtisch mit Fußkreuz

mit einer kratzfesten Schichtstoffplatte mit Massivholzeinleimer und Schichtholzgestell. Tischhöhe 72 cm

Durchmesser 80 cm

**TI R 80S # 174,00 / 207,06 €**

Durchmesser 100 cm

**TI R 100S # 184,00 / 218,96 €**





# Besprechungstische

Ideal für die Einrichtung von Gruppen- und Konferenzräumen. Je nach Raumgröße und Art der Veranstaltung lassen sich aus drei Grundformen die unterschiedlichsten Tischanordnungen zusammenstellen.



Bürräume

## Quadratische Höhe 72 cm

Größe in cm	Gestell 60 mm Rundrohr	Preis	Gestell 30 x 30 mm Quadratrohr	Preis
70 x 70	TI 7R60	123,00 / <b>146,37 €</b>	TI 77	123,00 / <b>146,37 €</b>
80 x 80	TI 1R60	145,00 / <b>172,55 €</b>	TI 1	137,00 / <b>163,03 €</b>
100 x 100	TI 3R60	163,00 / <b>193,97 €</b>	TI 3	154,00 / <b>183,26 €</b>

## Rechtecktische Höhe 72 cm

Größe in cm	Gestell 60 mm Rundrohr	Preis	Gestell 30 x 30 mm Quadratrohr	Preis
130 x 65	TI 6R60	142,00 / <b>168,98 €</b>	TI 6	145,00 / <b>172,55 €</b>
140 x 70	TI 70R60	174,00 / <b>207,06 €</b>	TI 70	163,00 / <b>193,97 €</b>
120 x 80	TI 2R60	160,00 / <b>190,40 €</b>	TI 2	151,00 / <b>179,69 €</b>
140 x 80	TI 40R60	187,00 / <b>222,53 €</b>	TI 40	177,00 / <b>210,63 €</b>
160 x 80	TI 60R60	205,00 / <b>243,95 €</b>	TI 60	190,00 / <b>226,10 €</b>
200 x 100	TI 5R60	255,00 / <b>303,45 €</b>	TI 5	244,00 / <b>290,36 €</b>

## Trapeztische Höhe 72 cm

Größe in cm	Gestell 60 mm Rundrohr	Preis	Gestell 30 x 30 mm Quadratrohr	Preis
140 x 70	TT 14R60	277,00 / <b>329,63 €</b>	TT 14	321,00 / <b>381,9 €</b>
160 x 80	TT 16R60	301,00 / <b>358,19 €</b>	TT 16	346,00 / <b>411,74 €</b>

# Klapptische

Hier ist deutlich der gummierte Stapelschutz zu sehen. Dieser verhindert ein Verkratzen der Dekorplatte, selbst bei sehr hohen Stapeln.

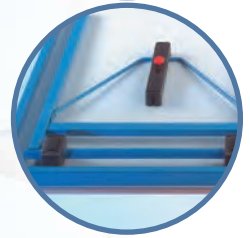
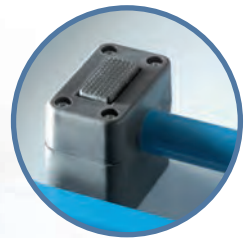

Das eingeklappte 4-Fuß-Gestell mit dem umlaufendem Stahlrahmen.

Klapptische mit melaminharzbeschichteter Oberfläche und abgerundeter ABS-Kante. Tischhöhe 72 cm. Der umlaufende Stahlrohrrahmen (20 x 40 mm) verleiht den Tischen zusätzliche Stabilität. Wählen Sie zwischen 2 Gestellarten:

1. das T-Fuß-Gestell aus pulverbeschichtetem Rundrohr (32 mm Durchmesser)
2. das 4-Fuß-Gestell aus pulverbeschichtetem Quadratrohr mit abgerundeten Außenecken.

## Klapptische mit melaminharzbeschichteter Tischplatte

Länge in cm	Tiefe: 60 cm		Tiefe: 70 cm		Tiefe: 80 cm	
	T-Fuß	4-Fuß	T-Fuß	4-Fuß	T-Fuß	4-Fuß
120	KLTTK 126 325,00 / <b>386,75 €</b>	KLTK 126 314,00 / <b>373,66 €</b>	KLTTK 127 332,00 / <b>395,08 €</b>	KLTK 127 321,00 / <b>381,99 €</b>	KLTTK 128 336,00 / <b>399,84 €</b>	KLTK 128 326,00 / <b>387,94 €</b>
140	KLTTK 146 333,00 / <b>396,27 €</b>	KLTK 146 321,00 / <b>381,99 €</b>	KLTTK 147 336,00 / <b>399,84 €</b>	KLTK 147 326,00 / <b>387,94 €</b>	KLTTK 148 341,00 / <b>405,79 €</b>	KLTK 148 332,00 / <b>395,08 €</b>
160	KLTTK 166 336,00 / <b>399,84 €</b>	KLTK 166 325,00 / <b>386,75 €</b>	KLTTK 167 342,00 / <b>406,98 €</b>	KLTK 167 332,00 / <b>395,08 €</b>	KLTTK 168 347,00 / <b>412,93 €</b>	KLTK 168 336,00 / <b>399,84 €</b>
170	KLTTK 176 341,00 / <b>405,79 €</b>	KLTK 176 332,00 / <b>395,08 €</b>	KLTTK 177 344,00 / <b>409,36 €</b>	KLTK 177 336,00 / <b>399,84 €</b>	KLTTK 178 360,00 / <b>428,40 €</b>	KLTK 178 344,00 / <b>409,36 €</b>
180	KLTTK 186 355,00 / <b>422,45 €</b>	KLTK 186 344,00 / <b>409,36 €</b>	KLTTK 187 362,00 / <b>430,78 €</b>	KLTK 187 351,00 / <b>417,69 €</b>	KLTTK 188 367,00 / <b>436,73 €</b>	KLTK 188 356,00 / <b>423,64 €</b>
200	KLTTK 206 364,00 / <b>433,16 €</b>	KLTK 206 354,00 / <b>421,26 €</b>	KLTTK 207 369,00 / <b>471,24 €</b>	KLTK 207 362,00 / <b>430,78 €</b>	KLTTK 208 375,00 / <b>446,25 €</b>	KLTK 208 367,00 / <b>436,73 €</b>

## Transportwagen für Klapptische

Für Lagerung und Transport von Klapptischen. Die Fertigung dieser Wagen erfolgt nach Tischgröße in RAL 7035 Lichtgrau. Der Transportwagen wird rundum ca. 5 cm größer gefertigt als das Tischmaß.

**KLT-W # 370,00 / 440,30 €**







Mit umlaufender Massivholzzarge. Die Abbildung zeigt das eingeklappte T-Fußgestell.



**Farbwahl nötig!**  
Tabellen 3, 6  
ab Seite 3

Klapptische mit Schichtstoffoberfläche und ballig gefrästem Massivholzeinleimer. Die umlaufende Massivholzzarge in natur lackiert, verleiht den Tischen zusätzliche Stabilität. Tischhöhe 72 cm. Wählen Sie zwischen 2 Gestellarten:

1. das T-Fuß-Gestell aus pulverbeschichtetem Rundrohr (32 mm Durchmesser)
2. das 4-Fuß-Gestell aus pulverbeschichtetem Quadratrohr mit abgerundeten Außenecken.

## Klapptische mit Schichtstofftischplatte

Länge in cm	Tiefe: 60 cm		Tiefe: 70 cm		Tiefe: 80 cm	
	T-Fuß	4-Fuß	T-Fuß	4-Fuß	T-Fuß	4-Fuß
120	KLTTs 126 335,00 / <b>398,65 €</b>	KLTS 126 324,00 / <b>385,56 €</b>	KLTTs 127 336,00 / <b>399,84 €</b>	KLTS 127 330,00 / <b>392,70 €</b>	KLTTs 128 343,00 / <b>408,17 €</b>	KLTS 128 334,00 / <b>397,46 €</b>
140	KLTTs 146 341,00 / <b>405,79 €</b>	KLTS 146 332,00 / <b>395,08 €</b>	KLTTs 147 344,00 / <b>409,36 €</b>	KLTS 147 336,00 / <b>385,56 €</b>	KLTTs 148 347,00 / <b>412,93 €</b>	KLTS 148 336,00 / <b>399,84 €</b>
160	KLTTs 166 347,00 / <b>412,93 €</b>	KLTS 166 336,00 / <b>399,84 €</b>	KLTTs 167 351,00 / <b>417,69 €</b>	KLTS 167 341,00 / <b>405,79 €</b>	KLTTs 168 354,00 / <b>421,26 €</b>	KLTS 168 344,00 / <b>409,36 €</b>
170	KLTTs 176 351,00 / <b>417,69 €</b>	KLTS 176 341,00 / <b>405,79 €</b>	KLTTs 177 355,00 / <b>422,45 €</b>	KLTS 177 344,00 / <b>409,36 €</b>	KLTTs 178 356,00 / <b>423,64 €</b>	KLTS 178 355,00 / <b>422,45 €</b>
180	KLTTs 186 365,00 / <b>434,35 €</b>	KLTS 186 352,00 / <b>418,88 €</b>	KLTTs 187 369,00 / <b>439,11 €</b>	KLTS 187 359,00 / <b>427,21 €</b>	KLTTs 188 373,00 / <b>443,87 €</b>	KLTS 188 363,00 / <b>431,97 €</b>
200	KLTTs 206 371,00 / <b>441,49 €</b>	KLTS 206 364,00 / <b>433,16 €</b>	KLTTs 207 375,00 / <b>446,25 €</b>	KLTS 207 365,00 / <b>434,35 €</b>	KLTTs 208 381,00 / <b>453,39 €</b>	KLTS 208 369,00 / <b>439,11 €</b>



## Seitenklapptisch

Seitlich abklappbare Tischplatte, mobil dank 4 Rollen, 2 davon jeweils mit Bremse für einen sicheren Stand. Die Gestelle lassen sich platzsparend ineinanderschieben. Das Gestell ist in RAL 9006 weißaluminium pulverbeschichtet.

mit Melaminbeschichteter Tischplatte mit ABS-Kante

Maße B/H/T: 160 x 72 x 80 cm

SKT-RE168 # 390,00 / **464,10 €**

Maße B/H/T: 140 x 72 x 70 cm

SKT-RE147 # 375,00 / **446,25 €**

mit Vollkernplatte "Power Surf"

Maße B/H/T: 160 x 72 x 80 cm

SKT-RE168V # 447,00 / **531,93 €**

Maße B/H/T: 140 x 72 x 80 cm

SKT-RE147V # 414,00 / **492,66 €**

klappbar durch Schnellverschluss



**Farbwahl nötig!**  
Tabellen 1, 5  
ab Seite 3

## Gute Arbeitsatmosphäre!



### Exklusives Design und beste Arbeitsatmosphäre mit unserem Büromobiliar

Bei unseren Büromöbeln werden blend- und reflexfreie E1-Spanplatten verarbeitet. Sie sind nach DIN EN 14322 beidseitig melaminharzbeschichtet und mit ABS-Sicherheitskante versehen. Diese Oberflächen sind abwischbar, kratzfest, fleckunempfindlich und sehr strapazierfähig – dabei anspruchsvoll in der Optik. Abdeckplatten, Ober- und Einlegeböden haben eine Stärke von 25 mm.

Die Flügeltüren der Schrankwand sind aufliegend und öffnen bis 100°. Sie sind mit Drehstangenzyllinderschloss und Softschließer für geräuscharmes und langsames Schließen der Türen ausgestattet.

Die Vollglastüren bestehen aus 6 mm Fensterglas und die Glaseinlegeböden sind 8 mm dick.

Die Querrollladentüren aus Kunststofflamellen sind in den Farben Grau, Weißaluminium und Buche lieferbar.



### Schreibtisch "BOSS"

Unser Schreibtischmodell mit den optisch entsprechenden Ergänzungsmöbeln bietet Ihnen eine exklusive Formgebung und eine ansprechende Atmosphäre. Maße B/H/T: 200 x 72 x 80 cm

**BST BOSS** 1.298,00 / **1.544,62 €**



Diese Büromöbel bieten Ihnen eine klare Linie, kontrastreiche Formen und zudem zahlreiche Kombinationsmöglichkeiten im Schrank- und Tischbereich.

Die Tischplatte wird von einem Rundrohrstahlgestell mit 4 Füßen je 60 mm Durchmesser getragen. Diese bieten eine Höhenverstellung von 72 bis 86 cm. Clips und optionale Kabelkörbe ermöglichen eine aufgeräumte, saubere Kabelführung.

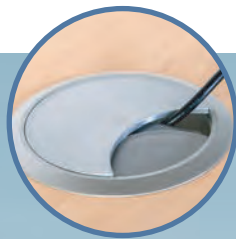

Kabeldurchlass  
Chrome matt

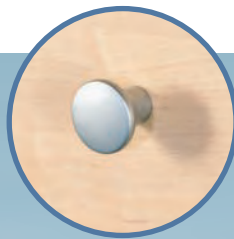

Möbelknopf

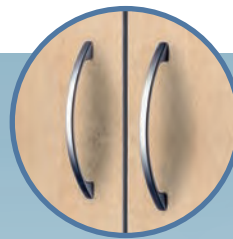

Bügelgriff  
mit Schloss



# Büroschreibtische

## Die Tische passen immer!

Alle Tische sind mit 25 mm dicker Schreibtischplatte, Kabeldurchlässen und Kabelclips ausgestattet. Sie sind manuell höhenverstellbar.

### Schreibtische

In den Tiefen 60, 70 und 80 cm lieferbar:

Maße B/H/T: 80 x 72-86 x 60 cm, mittig 1 KD  
**B RTI 80-6** 245,00 / **291,55 €**

Maße B/H/T: 120 x 72-86 x 60 cm, inkl. 2 KD  
**B RTI 120-6** 264,00 / **314,16 €**

Maße B/H/T: 140 x 72-86 x 60 cm, inkl. 2 KD  
**B RTI 140-6** 298,00 / **354,62 €**

Maße B/H/T: 160 x 72-86 x 60 cm, inkl. 2 KD  
**B RTI 160-6** 319,00 / **379,61 €**

Maße B/H/T: 180 x 72-86 x 60 cm, inkl. 2 KD  
**B RTI 180-6** 350,00 / **416,50 €**

Maße B/H/T: 200 x 72-86 x 60 cm, inkl. 2 KD  
**B RTI 200-6** 381,00 / **453,39 €**

Maße B/H/T: 80 x 72-86 x 70 cm, mittig 1 KD  
**B RTI 80-7** 255,00 / **303,45 €**

Maße B/H/T: 120 x 72-86 x 70 cm, inkl. 2 KD  
**B RTI 120-7** 273,00 / **324,87 €**

Maße B/H/T: 140 x 72-86 x 70 cm, inkl. 2 KD  
**B RTI 140-7** 307,00 / **365,33 €**

Maße B/H/T: 160 x 72-86 x 70 cm, inkl. 2 KD  
**B RTI 160-7** 328,00 / **390,32 €**

Maße B/H/T: 180 x 72-86 x 70 cm, inkl. 2 KD  
**B RTI 180-7** 359,00 / **427,21 €**

Maße B/H/T: 200 x 72-86 x 70 cm, inkl. 2 KD  
**B RTI 200-7** 390,00 / **464,10 €**



Maße B/H/T: 80 x 72-86 x 80 cm, mittig 1 KD  
**B RTI 80-8** 266,00 / **316,54 €**

Maße B/H/T: 120 x 72-86 x 80 cm, inkl. 2 KD  
**B RTI 120-8** 282,00 / **335,58 €**

Maße B/H/T: 140 x 72-86 x 80 cm, inkl. 2 KD  
**B RTI 140-8** 316,00 / **376,04 €**

Maße B/H/T: 160 x 72-86 x 80 cm, inkl. 2 KD  
**B RTI 160-8** 337,00 / **401,03 €**

Maße B/H/T: 180 x 72-86 x 80 cm, inkl. 2 KD  
**B RTI 180-8** 369,00 / **439,11 €**

Maße B/H/T: 200 x 72-86 x 80 cm, inkl. 2 KD  
**B RTI 200-8** 399,00 / **474,81 €**

### Schreibtische mit zurückgesetzten Beinen

Dank zurückgesetzter Beine können auch Eckvarianten gestellt werden.

Bitte ergänzen Sie hinter der Artikelnummer ein R - für das Bein vorn rechts zurückgesetzt oder ein L - für vorn links zurückgesetzt. Diese Tische sind mit 70 oder 80 cm Tiefe lieferbar:

Maße B/H/T: 80 x 72-86 x 70 cm, inkl. 1 KD  
**B RTI 80-7..** 255,00 / **303,45 €**

Maße B/H/T: 120 x 72-86 x 70 cm, inkl. 2 KD  
**B RTI 120-7..** 273,00 / **324,87 €**

Maße B/H/T: 140 x 72-86 x 70 cm, inkl. 2 KD  
**B RTI 140-7..** 307,00 / **365,33 €**

Maße B/H/T: 160 x 72-86 x 70 cm, inkl. 2 KD  
**B RTI 160-7..** 328,00 / **390,32 €**

Maße B/H/T: 180 x 72-86 x 70 cm, inkl. 2 KD  
**B RTI 180-7..** 359,00 / **427,21 €**

Maße B/H/T: 200 x 72-86 x 70 cm, inkl. 2 KD  
**B RTI 200-7..** 390,00 / **464,10 €**

Maße B/H/T: 80 x 72-86 x 80 cm, inkl. 1 KD  
**B RTI 80-8..** 266,00 / **316,54 €**

Maße B/H/T: 120 x 72-86 x 80 cm, inkl. 2 KD  
**B RTI 120-8..** 282,00 / **335,58 €**

Maße B/H/T: 140 x 72-86 x 80 cm, inkl. 2 KD  
**B RTI 140-8..** 316,00 / **376,04 €**

Maße B/H/T: 160 x 72-86 x 80 cm, inkl. 2 KD  
**B RTI 160-8..** 337,00 / **401,01 €**

Maße B/H/T: 180 x 72-86 x 80 cm, inkl. 2 KD  
**B RTI 180-8..** 369,00 / **439,11 €**

Maße B/H/T: 200 x 72-86 x 80 cm, inkl. 2 KD  
**B RTI 200-8..** 399,00 / **474,81 €**



Modell mit zurückgesetzten Beinen: B RTI 140-8R





## Freiformtische



### Schreibtische mit Freiformplatte 217 cm

mit 25 mm dicker Schreibtischplatte, inklusive 2 Kabeldurchlässen und Kabelclips. Die Tische sind manuell höhenverstellbar.

Maße B/H/T: 217 x 72-86 x 80/113 cm	
<b>B RTI FF2 RE</b>	638,00 / <b>759,22 €</b>
Maße B/H/T: 217 x 72-86 x 80/113 cm	
<b>B RTI FF2 LI</b>	638,00 / <b>759,22 €</b>

### Schreibtische mit Freiformplatte 160 cm

mit 25 mm dicker Schreibtischplatte, inklusive 2 Kabeldurchlässen und Kabelclips. Die Tische sind manuell höhenverstellbar.

Maße B/H/T: 160 x 72-86 x 100/80 cm	
<b>B RTI FF4 RE</b>	557,00 / <b>662,83 €</b>
Maße B/H/T: 160 x 72-86 x 100/80 cm	
<b>B RTI FF4 LI</b>	557,00 / <b>662,83 €</b>

## Anbauelemente für Schreibtische

für Tische mit Tiefe 60, 70 oder 80 cm.  
Mit 25 mm dicker Schreibtischplatte, inklusive einem oder 2 Einzelfüßen.



Maße B/T: 60 x 50 cm	
<b>B RTI 60HR</b>	180,00 / <b>214,20 €</b>

Maße B/T: 70 x 50 cm	
<b>B RTI 70HR</b>	194,00 / <b>230,86 €</b>

Maße B/T: 80 x 50 cm	
<b>B RTI 80HR</b>	208,00 / <b>247,52 €</b>



Maße B/T: 120 x 60 cm	
<b>B RTI 120HR</b>	276,00 / <b>328,44 €</b>

Maße B/T: 140 x 70 cm	
<b>B RTI 140HR</b>	290,00 / <b>345,10 €</b>

Maße B/T: 160 x 80 cm	
<b>B RTI 160HR</b>	304,00 / <b>361,76 €</b>



Ansatzelement 135°, Anstellseite 60 cm, Links oder Rechts angeben

<b>B RTI 60G..</b>	276,00 / <b>317,73 €</b>
--------------------	--------------------------

Ansatzelement 135°, Anstellseite 70 cm, Links oder Rechts angeben

<b>B RTI 70G..</b>	281,00 / <b>334,39 €</b>
--------------------	--------------------------

Ansatzelement 135°, Anstellseite 80 cm, Links oder Rechts angeben

<b>B RTI 80G..</b>	295,00 / <b>351,05 €</b>
--------------------	--------------------------



Viertelkreisverbindungsplatte 90°, 60 cm Anstelltiefe

<b>B RTI 6090</b>	238,00 / <b>283,22 €</b>
-------------------	--------------------------

Viertelkreisverbindungsplatte 90°, 70 cm Anstelltiefe

<b>B RTI 7090</b>	252,00 / <b>299,88 €</b>
-------------------	--------------------------

Viertelkreisverbindungsplatte 90°, 80 cm Anstelltiefe

<b>B RTI 8090</b>	266,00 / <b>315,54 €</b>
-------------------	--------------------------



Viertelkreisverbindungsplatte 45°, 60 cm Anstelltiefe

<b>B RTI 6045</b>	95,00 / <b>113,05 €</b>
-------------------	-------------------------

Viertelkreisverbindungsplatte 45°, 70 cm Anstelltiefe

<b>B RTI 7045</b>	109,00 / <b>129,71 €</b>
-------------------	--------------------------

Viertelkreisverbindungsplatte 45°, 80 cm Anstelltiefe

<b>B RTI 8045</b>	123,00 / <b>146,37 €</b>
-------------------	--------------------------

Tropfen, Maße B/T: 110 x 50/110 cm, Links oder Rechts angeben

<b>B RTI 60T..</b>	276,00 / <b>328,44 €</b>
--------------------	--------------------------

Tropfen, Maße B/T: 108 x 70/110 cm, Links oder Rechts angeben

<b>B RTI 70T..</b>	290,00 / <b>345,10 €</b>
--------------------	--------------------------

Tropfen, Maße B/T: 104 x 80/110 cm, Links oder Rechts angeben

<b>B RTI 80T..</b>	304,00 / <b>361,76 €</b>
--------------------	--------------------------

Dreiviertelkreis (Links oder Rechts angeben!) Radius 55 cm, für 60 cm tiefe Tische

<b>B RTI 60D..</b>	306,00 / <b>364,14 €</b>
--------------------	--------------------------

Dreiviertelkreis (Links oder Rechts angeben!) Radius 55 cm, für 70 cm tiefe Tische

<b>B RTI 70D</b>	320,00 / <b>380,80 €</b>
------------------	--------------------------

Dreiviertelkreis (Links oder Rechts angeben!) Radius 55 cm, für 80 cm tiefe Tische

<b>B RTI 80D</b>	335,00 / <b>398,65 €</b>
------------------	--------------------------

# Anstellchränke

## Tischanstellschränke

die Schränke können als Tischverlängerung dienen und an der Stirnseite als Abschluss stehen. Die Schränke haben 1 Ablagefach und 1 Ordnerhöhe. Fahrbar auf 4 Rollen, 2 davon feststellbar.

### Anstellregal

Maße B/H/T: 80 x 72 x 42 cm

**B CR AR** 166,00 / **197,54 €**

### Schiebetürenschränke

Maße B/H/T: 80 x 72 x 42 cm, abschließbar

**B CR ST** 302,00 / **359,38 €**

Maße B/H/T: 100 x 72 x 42 cm, abschließbar

**B CR ST 1** 336,00 / **399,84 €**



### Anstellcontainer

- Für Tischhöhe 76 cm, mit einem Schreibmaterialienauszug und 4 Dekorschüben.
  - Verschließbar am Utensilienschub mit Zentralverriegelung.
  - Maße B/H/T: 43 x 76 x 80 cm
- B CR BC 80 S** 590,00 / **702,10 €**



### Rollcontainer

mit 19 mm dickem Oberboden. Fahrbar auf 4 Rollen, 2 davon feststellbar. Verschließbar am Utensilienschub mit Zentralverriegelung. Passt perfekt unter jeden Schreibtisch.

### Rollcontainer mit 4 Schüben

Utensilio 1 HE, 1 Schub 2 HE, 2 Schübe je 2,5 HE  
Maße B/H/T: 43 x 64 x 58 cm

**B CR ROLL S** 502,00 / **597,38 €**

### Rollcontainer mit Hängeregistratur

1 Utensilio 1 HE, 1 Schub 2 HE, 1 Schub 5 HE mit Einstellhängerahmen  
Maße B/H/T: 43 x 64 x 58 cm

**B CR ROLL H** 487,00 / **579,53 €**



### Thekenaufsatz für Schreibtische

Der Aufsatz hat 2 Trennwände und rechts und links je 1 Einlegeboden. Maße B/H/T: 120 x 36 x 32 cm

**B CR TA** 272,00 / **323,68 €**



# Zubehör für Schreibtische



## Gitterkabelkanal

zum Klappen. Das Bild zeigt den Kanal geöffnet.

für 80 cm Tischbreite

**B GK 80** 65,00 / **77,35 €**

für 120 cm Tischbreite

**B GK 120** 95,00 / **113,05 €**

für 140 cm Tischbreite

**B GK 140** 125,00 / **148,75 €**

für 160 cm Tischbreite

**B GK 160** 155,00 / **184,45 €**

für 180 cm Tischbreite

**B GK 180** 175,00 / **208,25 €**

für 200 cm Tischbreite

**B GK 200** 195,00 / **232,05 €**



## Aufbauborde mit Distanzrohren

Maße B/H/T	Artikelnummer	Preis
80 x 20 x 22 cm	<b>B 8022 ZE</b>	137,00 / <b>163,03 €</b>
120 x 20 x 22 cm	<b>B 12022 ZE</b>	153,00 / <b>182,07 €</b>
160 x 20 x 22 cm	<b>B 16022 ZE</b>	162,00 / <b>192,78 €</b>

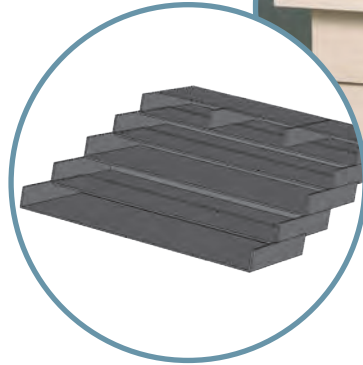

## Containereinsatz

3 Schrägablagen für Schübe mit 2 HE

**B EINSATZ 1** 51,00 / **60,69 €**

5 Schrägablagen für Schübe mit 2,5 HE

**B EINSATZ 2** 59,00 / **70,21 €**



## Containereinsatz

Trennwand- Set A5

**B EINSATZ 3** 20,00 / **23,80 €**



## CPU-Caddy

fahrbar auf Rollen,  
passend für 60 cm tiefe Tische

**B CRTI CPU** 117,00 / **139,23 €**



## CPU-Halter

zum Verschrauben unter der Tischplatte.  
Nur bei 70 und 80 cm tiefen Tischen.

**CPU01** 107,00 / **127,33 €**

## Dekorfrontblenden für Schreibtische

Maße B/H	Artikelnummer	Preis
80 x 45 cm	<b>B RTI 80 FD</b>	81,00 / <b>96,39 €</b>
120 x 45 cm	<b>B RTI 120 FD</b>	90,00 / <b>107,10 €</b>
140 x 45 cm	<b>B RTI 140 FD</b>	95,00 / <b>113,05 €</b>
160 x 45 cm	<b>B RTI 160 FD</b>	100,00 / <b>119,00 €</b>
180 x 45 cm	<b>B RTI 180 FD</b>	105,00 / <b>124,95 €</b>
200 x 45 cm	<b>B RTI 200 FD</b>	109,00 / <b>129,71 €</b>
217 x 45 cm	<b>B RTI FF2 FD</b>	162,00 / <b>192,78 €</b>
für 45° Verbindung	<b>B RTI 45 FD</b>	84,00 / <b>99,96 €</b>
für 90° Verbindung	<b>B RTI 90 FD</b>	186,00 / <b>221,34 €</b>



# Elektrisch verstellbare Tische

## Elektrisch höhenverstellbarer Schreibtisch

mit Handschalter Auf/Ab, inklusive Kabelclips. Elektrisch höhenverstellbar 72 – 121,5 cm. Tischplatte 25mm dick, umlaufend 2 mm ABS-Kante. Gestell in RAL 9006 weißaluminium mit 2 Kabeldurchlässen.

Maße B/T: 120 x 80 cm

**B RTI E120** 1.265,00 / **1.505,35 €**

Maße B/T: 140 x 80 cm

**B RTI E140** 1.295,00 / **1.541,05 €**

Maße B/T: 160 x 80 cm

**B RTI E160** 1.325,00 / **1.576,75 €**

Maße B/T: 180 x 80 cm

**B RTI E180** 1.355,00 / **1.612,45 €**

## Für gesunde Rücken!



## Höhenverstellbarer Beistelltisch

mit Säulengestell und fahrbarem Fußkreuz. Tischplatte 25mm dick, umlaufend 2 mm ABS-Kante. Gestell in RAL 9006 weißaluminium. Mit Gasfeder höhenverstellbar von 72 – 110 cm.

Tischplatte in Tonnenform

Maße B/T: 70 x 60 cm

**B TE 76** # 448,00 / **533,12 €**

Tischplatte quadratisch

Maße B/T: 60 x 60 cm

**B TE 66** # 448,00 / **533,12 €**

Tischplatte Rund

Durchmesser 60 cm

**B TE D60** # 448,00 / **533,12 €**





# Besprechungstische



## Besprechungstisch rund, mit Säulengestell

mit 25 mm Tischplatte,  
Säulengestell mit Tellerfuß

Durchmesser 70 cm, Tischhöhe 72 cm

**TI RUND 70** 332,00 / **395,08 €**

Durchmesser 90 cm, Tischhöhe 72 cm

**TI RUND 90** 351,00 / **417,69 €**



## Amphorentisch

Maße B/H/T: 190 x 72 x 90 cm

**B RTI AMPH 1** 559,00 / **665,21 €**

Maße B/H/T: 240 x 72 x 120 cm

**B RTI AMPH 2** 643,00 / **765,17 €**



B RTI AMPH 2

## Rechtecktisch

Maße B/H/T: 160 x 72 x 80 cm

**B RTI RT** 216,00 / **257,04 €**



B RTI TRAPEZ

## Trapeztisch

Maße B/H/T: 160 x 72 x 80 cm

**B RTI TRAPEZ** 245,00 / **291,55 €**

## Halbrundtisch

Maße B/H/T: 160 x 72 x 80 cm

**B RTI HRT** 245,00 / **291,55 €**



B RTI AMPH 1

# Aktenregale

## Ordnung schaffen!

Alle Regale haben einen 8 cm hohen Sockel, hinten mit einer 25 mm Ausfräsung für Scheuerleisten. Die verstellbaren Einlegeböden sind 25 mm dick und gegen Herausziehen gesichert. Der Korpus ist aus 19 mm E1-Spanplatte. Die Sichrückwand ist 8 mm dick.



Breite	Tiefe	Höhe				
		82 cm, 2 OH	118 cm, 3 OH	154 cm, 4 OH	190 cm, 5 OH	Aufsatz 38 cm, 1 OH
43 cm	42 cm	<b>B 4342 2R</b> 170,00 / <b>202,30 €</b>	<b>B 4342 3R</b> 205,00 / <b>243,95 €</b>	<b>B 4342 4R</b> 233,00 / <b>277,27 €</b>	<b>B 4342 5R</b> 259,00 / <b>308,21 €</b>	<b>B 4342 1R</b> 131,00 / <b>155,89 €</b>
	62 cm	<b>B 4362 2R</b> 187,00 / <b>222,53 €</b>	<b>B 4362 3R</b> 227,00 / <b>270,13 €</b>	<b>B 4362 4R</b> 253,00 / <b>301,07 €</b>	<b>B 4362 5R</b> 280,00 / <b>333,20 €</b>	<b>B 4362 1R</b> 142,00 / <b>168,98 €</b>
80 cm	42 cm	<b>B 8042 2R</b> 176,00 / <b>209,44 €</b>	<b>B 8042 3R</b> 213,00 / <b>253,47 €</b>	<b>B 8042 4R</b> 255,00 / <b>03,45 €</b>	<b>B 8042 5R</b> 298,00 / <b>354,62 €</b>	<b>B 8042 1R</b> 140,00 / <b>166,60 €</b>
	62 cm	<b>B 8062 2R</b> 191,00 / <b>227,29 €</b>	<b>B 8062 3R</b> 233,00 / <b>277,27 €</b>	<b>B 8062 4R</b> 275,00 / <b>327,25 €</b>	<b>B 8062 5R</b> 316,00 / <b>376,04 €</b>	<b>B 8062 1R</b> 153,00 / <b>182,07 €</b>
100 cm	42 cm	<b>B 10042 2R</b> 198,00 / <b>235,62 €</b>	<b>B 10042 3R</b> 235,00 / <b>279,65 €</b>	<b>B 10042 4R</b> 285,00 / <b>339,15 €</b>	<b>B 10042 5R</b> 333,00 / <b>396,27 €</b>	<b>B 10042 1R</b> 158,00 / <b>188,02 €</b>
	62 cm	<b>B 10062 2R</b> 212,00 / <b>252,28 €</b>	<b>B 10062 3R</b> 254,00 / <b>302,26 €</b>	<b>B 10062 4R</b> 303,00 / <b>360,57 €</b>	<b>B 10062 5R</b> 351,00 / <b>417,69 €</b>	<b>B 10042 1R</b> 169,00 / <b>201,11 €</b>



### Schubladeneinsatz

für 43 cm breite Regale in den Höhen 118, 154 und 190 cm. Zur Montage in den mittleren Ordnerhöhen.

Maße B/H/T: 43 x 38 x 42 cm

**B 4342 SCH** 155,00 / **184,45 €**

Maße B/H/T: 43 x 38 x 62 cm

**B 4362 SCH** 168,00 / **199,92 €**





# Eckregale

Für einen guten Abschluss:  
Regale für Aussenecken!

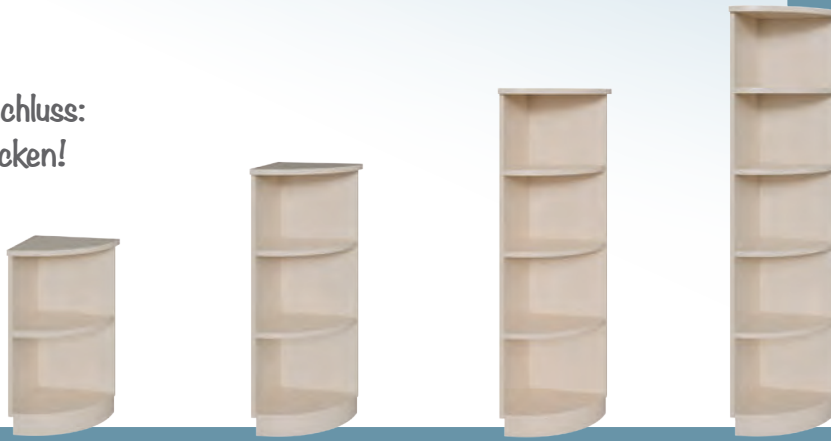

Breite	Tiefe	Höhe			
		82 cm, 2 OH	118 cm, 3 OH	154 cm, 4 OH	190 cm, 5 OH
42 cm	42 cm	B 4242 2AERE rechts B 4242 2AELI links 261,00 / <b>310,59 €</b>	B 4242 3AERE rechts B 4242 3AELI links 282,00 / <b>335,58 €</b>	B 4242 4AERE rechts B 4242 4AELI links 306,00 / <b>364,14 €</b>	B 4242 5AERE rechts B 4242 5AELI links 328,00 / <b>390,32 €</b>
62 cm	62 cm	B 6262 2AERE rechts B 6262 2AELI links 285,00 / <b>339,15 €</b>	B 6262 3AERE rechts B 6262 3AELI links 317,00 / <b>377,23 €</b>	B 6262 4AERE rechts B 6262 4AELI links 343,00 / <b>408,17 €</b>	B 6262 5AERE rechts B 6262 5AELI links 371,00 / <b>441,49 €</b>

Perfekte Lückenfüller:  
Regale für Innenecken!



Breite	Tiefe	Höhe			
		82 cm, 2 OH	118 cm, 3 OH	154 cm, 4 OH	190 cm, 5 OH
69 cm	Anstell- tiefe 42 cm	B 6969 2IE 449,00 / <b>534,31 €</b>	B 6969 3IE 482,00 / <b>573,58 €</b>	B 6969 4IE 549,00 / <b>653,31 €</b>	B 6969 5IE 584,00 / <b>694,96 €</b>

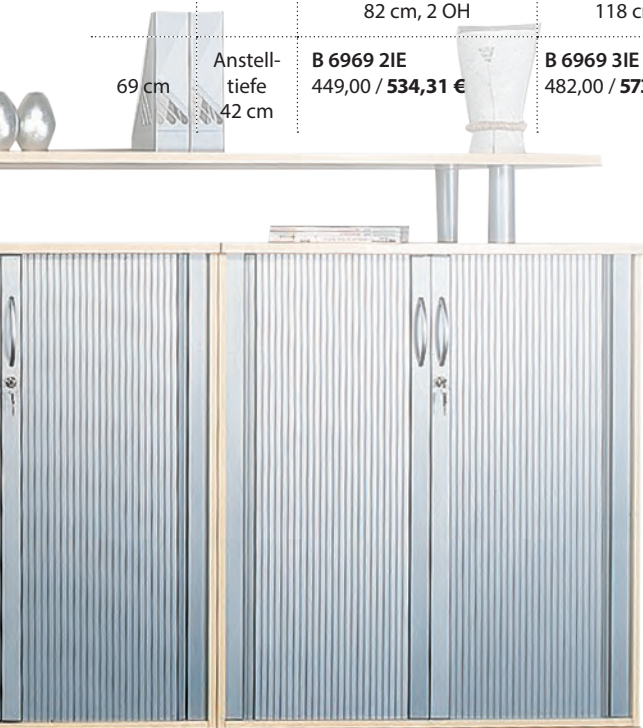

# Aktenschränke

Alle Schränke haben einen 8 cm hohen Sockel, hinten mit einer 25 mm Ausfräsung für Scheuerleisten.  
 Die verstellbaren Einlegeböden sind 25 mm dick und gegen Herausziehen gesichert. Der Korpus ist aus 19 mm E1-Spanplatte.  
 Die Sichrückwand ist 8 mm stark.  
 Die Schränke sind mittels Drehstangenschloss abschließbar und haben Bügelgriffe.



## Garderobenschrank

Links 4 EB 20 cm breit. Rechts mit Hutboden und Garderobenauszug  
 B/H/T: 100 x 190 x 42 cm

**B 10042 5KA** 535,00 / **658,07 €**

mit Garderobenstange  
 B/H/T: 100 x 190 x 62 cm

**B 10062 5KA** 580,00 / **690,20 €**



Breite	Tiefe	Höhe				
		82 cm, 2 OH	118 cm, 3 OH	154 cm, 4 OH	190 cm, 5 OH	Aufsatz 38 cm, 1 OH
43 cm	42 cm	<b>B 4342 2TRE Tür rechts</b> <b>B 4342 2TLI Tür links</b> 249,00 / <b>296,31 €</b>	<b>B 4342 3TRE Tür rechts</b> <b>B 4342 3TLI Tür links</b> 293,00 / <b>348,67 €</b>	<b>B 4342 4TRE Tür rechts</b> <b>B 4342 4TLI Tür links</b> 319,00 / <b>379,61 €</b>	<b>B 4342 5TRE Tür rechts</b> <b>B 4342 5TLI Tür links</b> 346,00 / <b>411,74 €</b>	<b>B 4342 1TRE Tür rechts</b> <b>B 4342 1TLI Tür links</b> 200,00 / <b>238,00 €</b>
	62 cm	<b>B 4362 2TRE Tür rechts</b> <b>B 4362 2TLI Tür links</b> 269,00 / <b>320,11 €</b>	<b>B 4362 3TRE Tür rechts</b> <b>B 4362 3TLI Tür links</b> 316,00 / <b>376,04 €</b>	<b>B 4362 4TRE Tür rechts</b> <b>B 4362 4TLI Tür links</b> 344,00 / <b>409,36 €</b>	<b>B 4362 5TRE Tür rechts</b> <b>B 4362 5TLI Tür links</b> 372,00 / <b>442,68 €</b>	<b>B 4362 1TRE Tür rechts</b> <b>B 4362 1TLI Tür links</b> 215,00 / <b>255,85 €</b>



Breite	Tiefe	Höhe				
		82 cm, 2 OH	118 cm, 3 OH	154 cm, 4 OH	190 cm, 5 OH	Aufsatz 38 cm, 1 OH
80 cm	42 cm	<b>B 8042 2T</b> 335,00 / <b>398,65 €</b>	<b>B 8042 3T</b> 363,00 / <b>431,97 €</b>	<b>B 8042 4T</b> 441,00 / <b>524,79 €</b>	<b>B 8042 5T</b> 518,00 / <b>616,42 €</b>	<b>B 8042 1T</b> 336,00 / <b>399,84 €</b>
	62 cm	<b>B 8062 2T</b> 368,00 / <b>437,92 €</b>	<b>B 8062 3T</b> 381,00 / <b>453,39 €</b>	<b>B 8062 4T</b> 462,00 / <b>549,78 €</b>	<b>B 8062 5T</b> 542,00 / <b>644,98 €</b>	<b>B 8062 1T</b> 271,00 / <b>322,49 €</b>
100 cm	42 cm	<b>B 10042 2T</b> 359,00 / <b>427,21 €</b>	<b>B 10042 3T</b> 398,00 / <b>473,62 €</b>	<b>B 10042 4T</b> 469,00 / <b>558,11 €</b>	<b>B 10042 5T</b> 542,00 / <b>644,98 €</b>	<b>B 10042 1T</b> 296,00 / <b>352,24 €</b>
	62 cm	<b>B 10062 2T</b> 393,00 / <b>467,67 €</b>	<b>B 10062 3T</b> 415,00 / <b>493,85 €</b>	<b>B 10062 4T</b> 493,00 / <b>586,67 €</b>	<b>B 10062 5T</b> 569,00 / <b>677,11 €</b>	<b>B 10042 1T</b> 312,00 / <b>371,28 €</b>



# Kombinationsschränke

Für Glastüren liefern wir einen Türknauf und Holztüren mit Bügelgriff sowie Sicherheitszylinderschloss. Die Kombinationsschränke mit Glastüren haben im oberen Bereich Glasböden aus Sicherheitsglas.



Breite	Tiefe	Höhe			
		190 cm, 5 OH			
		unten Tür, oben Regal offen		unten Tür, oben Glastür	
43 cm	42 cm	B 4342 2T3RRE Tür rechts B 4342 2T3RLI Tür links 327,00 / <b>389,13 €</b>	B 4342 3T2RRE Tür rechts B 4342 3T2RLI Tür links 349,00 / <b>415,31 €</b>	B 4342 2T3GRE Tür rechts B 4342 2T3GLI Tür links 541,00 / <b>643,79 €</b>	B 4342 3T2GRE Tür rechts B 4342 3T2GLI Tür links 513,00 / <b>610,47 €</b>
	62 cm	B 4362 2T3RRE Tür rechts B 4362 2T3RLI Tür links 361,00 / <b>429,59 €</b>	B 4362 3T2RRE Tür rechts B 4362 3T2RLI Tür links 385,00 / <b>458,15 €</b>	B 4362 2T3GRE Tür rechts B 4362 2T3GLI Tür links 573,00 / <b>681,87 €</b>	B 4362 3T2GRE Tür rechts B 4362 3T2GLI Tür links 552,00 / <b>656,88 €</b>



Breite	Tiefe	Höhe			
		190 cm, 5 OH			
		unten Türen, oben Regal offen		unten Türen, oben Glastüren	
80 cm	42 cm	B 8042 2T3R 588,00 / <b>699,72 €</b>	B 8042 3T2R 510,00 / <b>606,90 €</b>	B 8042 2T3G 871,00 / <b>1.036,49 €</b>	B 8042 3T2G 806,00 / <b>959,14 €</b>
	62 cm	B 8062 2T3R 639,00 / <b>760,41 €</b>	B 8062 3T2R 559,00 / <b>665,21 €</b>	B 8062 2T3G 896,00 / <b>1.066,26 €</b>	B 8062 3T2G 831,00 / <b>988,89 €</b>
100 cm	42 cm	B 10042 2T3R 652,00 / <b>775,88 €</b>	B 10042 3T2R 558,00 / <b>664,02 €</b>	B 10042 2T3G 889,00 / <b>1.057,91 €</b>	B 10042 3T2G 823,00 / <b>979,37 €</b>
	62 cm	B 10062 2T3R 669,00 / <b>796,11 €</b>	B 10062 3T2R 604,00 / <b>718,76 €</b>	B 10062 2T3G 941,00 / <b>1.119,79 €</b>	B 10062 3T2G 873,00 / <b>1.038,87 €</b>

# Kombinationsschränke

## Schiebetürenschränke

Alle Schränke haben einen 8 cm hohen Sockel mit 25 mm Rücksprung für Scheuerleisten. Die verstellbaren Einlegeböden sind 25 mm dick und gegen Herausziehen gesichert. Korpus aus 19 mm E1-Spanplatte. Die Sichtrückwand ist 8 mm stark. Die Schränke sind per Drehstangenschloss abschließbar und haben Bügelgriffe.



Breite	Tiefe	Höhe			
		82 cm, 2 OH	118 cm, 3 OH	190 cm, 5 OH	190 cm, 5 OH
120 cm	42 cm	<b>B 12042 2S</b> 391,00 / <b>465,29 €</b>	<b>B 12042 3S</b> 395,00 / <b>470,05 €</b>	<b>B 12042 2S3R</b> 506,00 / <b>602,14 €</b>	<b>B 12042 3S2R</b> 539,00 / <b>641,41 €</b>
	62 cm	<b>B 12062 2S</b> 427,00 / <b>508,13 €</b>	<b>B 12062 3S</b> 454,00 / <b>540,26 €</b>	<b>B 12062 2S3R</b> 559,00 / <b>665,21 €</b>	<b>B 12062 3S2R</b> 573,00 / <b>681,87 €</b>



## Querrollladenschränke

Rollladenschränke mit Bügelgriff und Sicherheitszylinderschloss. Die Rollos gibt es in den Farben buche, grau oder aluminium.



Breite	Tiefe	Höhe			
		82 cm, 2 OH	118 cm, 3 OH	190 cm, 5 OH	190 cm, 5 OH
100 cm	42 cm	<b>B 10042 2Q</b> 587,00 / <b>698,53 €</b>	<b>B 10042 3Q</b> 614,00 / <b>730,66 €</b>	<b>B 10042 2Q3R</b> 629,00 / <b>748,51 €</b>	<b>B 10042 3Q2R</b> 651,00 / <b>774,69 €</b>
	62 cm	<b>B 10062 2Q</b> 643,00 / <b>765,17 €</b>	<b>B 10062 3Q</b> 653,00 / <b>777,07 €</b>	<b>B 10062 2Q3R</b> 686,00 / <b>816,34 €</b>	<b>B 10062 3Q2R</b> 689,00 / <b>819,91 €</b>
120 cm	42 cm	<b>B 12042 2Q</b> 634,00 / <b>754,46 €</b>	<b>B 12042 3Q</b> 664,00 / <b>790,16 €</b>	<b>B 12042 2Q3R</b> 679,00 / <b>808,01 €</b>	<b>B 12042 3Q2R</b> 704,00 / <b>837,76 €</b>
	62 cm	<b>B 12062 2Q</b> 695,00 / <b>827,05 €</b>	<b>B 12062 3Q</b> 734,00 / <b>873,46 €</b>	<b>B 12062 2Q3R</b> 741,00 / <b>881,79 €</b>	<b>B 12062 3Q2R</b> 744,00 / <b>885,36 €</b>



# Hängeregistraturschränke

## Hängeregistraturschränke

mit doppelbahnigen Auszügen (2 x DIN A 4)  
mit Zahnverriegelung



Breite	Tiefe	Höhe	
		82 cm, 2 OH	118 cm, 3 OH
80 cm	42 cm	<b>B 8042 2H</b> 658,00 / <b>783,02 €</b>	<b>B 8042 3H</b> 826,00 / <b>982,94 €</b>
	62 cm	<b>B 8062 2H</b> 775,00 / <b>922,25 €</b>	<b>B 8062 3H</b> 939,00 / <b>1.117,41 €</b>



## Aufbauborde für Schränke mit 4 Distanzrohren

Maße B/H/T	Artikelnummer	Preis
60 x 20 x 42 cm	<b>B 6042 ZE</b>	161,00 / <b>191,59 €</b>
80 x 20 x 42 cm	<b>B 8042 ZE</b>	169,00 / <b>201,11 €</b>
140 x 20 x 42 cm	<b>B 12042 ZE</b>	183,00 / <b>217,77 €</b>
180 x 20 x 42 cm	<b>B 18042 ZE</b>	195,00 / <b>232,05 €</b>



# Schrankküche

## Schrankküche

Oben bieten 2 Fächer Platz für Teller und Tassen. Die Arbeitsfläche ist mit einer weißen Arbeitsplatte belegt. Die Küche ist inklusive einer Spüle mit Abtropffläche und Einhebelmischbatterie. Links unten ist Standardmäßig ein Regal mit 2 Böden. Dorthin passt aber, wie in der Abbildung, optional auch ein kleiner Unterbaukühlschrank.

Maße B/H/T: 120 x 190 x 62 cm

**B 12062 5TK2** 950,00 / **1.130,50 €**

## zusätzliche Küchenmodule

Modul	Artikelnummer	Preis
Unterbaukühlschrank	<b>B K 002</b>	Alle Preise auf Anfrage
5 L Unterbauwarmwasserspeicher	<b>B K 001</b>	
Mikrowelle	<b>B K 003</b>	
Beleuchtung	<b>B K 004</b>	
2er Ceranfeld	<b>B K 005</b>	

# Personalschränke und Schließfächer

## Personalfächerschrank .....

mit 12 offenen Fächern, unten 2 Ordnerhöhen, Mittelwand, mit Türen geschlossen. Fachinnenmaße oben B/H: 30,8 x 24,5 cm  
Maße B/H/T: 100 x 190 x 42 cm

**B 10042 2T12** 750,00 **892,50 €**

## Personalschrank

unten 2 OH mit Türen verschließbar, mittig 1 OH Regal offen, oben 2 OH mit Türen verschließbar. Lieferbar in 2 Breiten und mit 62 oder 42 cm Tiefe:

Maße B/H/T: 80 x 190 x 42 cm

**B 8042 2T1R2T** 688,00 **818,72 €**

Maße B/H/T: 80 x 190 x 62 cm

**B 8062 2T1R2T** 721,00 **857,99 €**

Maße B/H/T: 100 x 190 x 42 cm

**B 10042 2T1R2T** 745,00 **855,36 €**

Maße B/H/T: 100 x 190 x 62 cm

**B 10062 2T1R2T** 773,00 **919,87 €**



## Halbschrank mit Schüben

mit 5 Schüben und 1 Tür verschließbar.

Schübe links

Maße B/H/T: 100 x 82 x 42 cm

**B 10042 2S5T** 539,00 **641,41 €**

Maße B/H/T: 100 x 82 x 62 cm

**B 10062 2S5T** 565,00 **672,35 €**

Schübe rechts

Maße B/H/T: 100 x 82 x 42 cm

**B 10042 2T5S** 539,00 **641,41 €**

Maße B/H/T: 100 x 82 x 62 cm

**B 10062 2T5S** 565,00 **672,35 €**



## Schließfachschränke

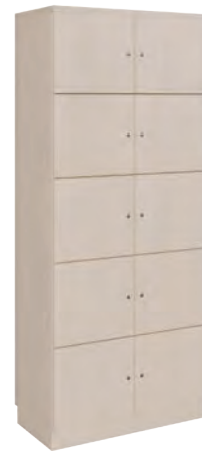

Breite	Tiefe	Höhe	
		190 cm	
41 cm	42 cm	<b>B 4042 3SRE Türen rechts</b> <b>B 4042 3SLI Türen links</b> 447,00 / <b>531,93 €</b>	<b>B 4042 5SRE Türen rechts</b> <b>B 4042 5SLI Türen links</b> 548,00 / <b>652,12 €</b>
80 cm	42 cm	<b>B 8042 6S</b> 803,00 / <b>955,57 €</b>	<b>B 8042 10S</b> 1.007,00 / <b>1.198,33 €</b>







Wand-  
montage

30,00 / 35,70\*€

## Spiegelgarderobe

Mit Spiegel und 2 Hut- und Mantelhaken

Maße B/H: 80 x 140 x 42 cm

**B GA 2** 276,00 **328,44 €**



## Garderobeneinheit

Mit Kleiderstange und integriertem Schirmständer. Zur Wandmontage.

Maße B/H/T: 100 x 190 x 42 cm

**B GA 1** 311,00 **370,09 €**



## Garderobenregal

Offene Garderobe mit Hutboden, darunter Garderobenstange, im unteren Bereich 1 Schuhboden.

Maße B/H/T: 100 x 190 x 62 cm

**B 10062 5KR** 333,00 **396,27 €**

Maße B/H/T: 120 x 190 x 62 cm

**B 12062 5KR** 359,00 **427,21 €**



## selbstklebende Namensschilder

mit Beschriftungskärtchen zum Einschieben und Klarsichtabdeckstreifen, je 6 cm lang und 15 mm hoch, Satz mit 10 Stück

**MLCS 15-10** 4,50 **5,35 €**



## Schließfacheinheit

links und rechts je 1 Schließfachschrank mit 5 verschieden schließenden Fächern je 40 cm breit. Mittig 1 Hutboden, darunter eine Kleiderstange. Unten ein Aluminiumschuhrost. Mittleres Garderobenteil 100 cm breit.

Maße B/H/T: 180 x 190 x 42 cm

**B 18042 10SK** 1.212,00 **1.442,28 €**